

Die wirtschaftliche Entwicklung der schweizerischen Landwirtschaft 2015

Hauptbericht Nr. 39 der Zentralen Auswertung von Buchhaltungsdaten
Stichprobe Einkommenssituation

September 2016

Inhaltsverzeichnis

Grundlagen und Methode	2
Betriebsstruktur	2
Landwirtschaftlicher Betriebsertrag und Aufwand	2
Landwirtschaftliches Einkommen	2
Arbeitsverdienst und Vergleichslohn	2
Gesamteinkommen	4
Literatur	4
Dank	4
Tabellenanhang: Betriebe Stichprobe «Einkommenssituation»	5
Impressum	12



Foto: Gabriela Brändle, Agroscope

Die Umstellung auf die neue Zufallsstichprobe «Einkommenssituation» ermöglicht erstmals eine breite Abbildung der Grundgesamtheit, z.B. beim Betriebstyp Spezialkulturen.

Autoren

Dunja Dux
Dierk Schmid
Pierrick Jan
Daniel Hoop
Swetlana Renner

Im Jahr 2015 sanken die landwirtschaftlichen Einkommen je Betrieb im Vergleich zum Vorjahr um 6,1%, vorwiegend aufgrund der tieferen Preise für Milch und Schweinefleisch sowie der witterungsbedingt gesunkenen Naturalerträge im Pflanzenbau. Das landwirtschaftliche Einkommen betrug im Mittel 61400 Franken je Betrieb. Dies zeigen die Ergebnisse der Zufallsstichprobe «Einkommenssituation» der Zentralen Auswertung von Buchhaltungsdaten von Agroscope. Das landwirtschaftliche Einkommen entschädigte einerseits die Arbeit der 1,38 Familienarbeitskräfte und verzinst andererseits das im Betrieb investierte Eigenkapital von 488 600 Franken. Aufgrund des negativen Zinssatzes der zehnjährigen Bundesobligationen, entfiel dieser Zinsanspruch erstmals. Der tiefere Zinsanspruch, kombiniert mit einer leichten Abnahme der Anzahl Famili-

enarbeitskräfte (-1,5%), führte zu einer Steigerung des Arbeitsverdiensts pro Familienjahresarbeitseinheit um 0,9%. Zum ausserlandwirtschaftlichen Einkommen kann nur eine Aussage für Haushalte mit landwirtschaftlichen Einzelunternehmen (d.h. ohne Betriebsgemeinschaften) gemacht werden. Für diese Betriebe betrug das ausserlandwirtschaftliche Einkommen im Mittel 29900 Franken pro Betrieb. Es stieg gegenüber dem Vorjahr um 3,4%. Das Gesamteinkommen setzt sich aus dem landwirtschaftlichen und dem ausserlandwirtschaftlichen Einkommen zusammen und lag bei 88300 Franken (-2,9%).

Ausführliche gesamtbetriebliche Ergebnisse finden Sie auf den Seiten 5 bis 12.

Grundlagen und Methode

Zur Ermittlung der wirtschaftlichen Situation der Schweizer Landwirtschaft führt Agroscope jedes Jahr eine Erhebung auf der Basis von Buchhaltungsdaten durch.

Die hier publizierten Ergebnisse der Zentralen Auswertung von Buchhaltungsdaten beruhen neu, seit dem Buchhaltungsjahr 2014, auf der Zufallsstichprobe Einkommenssituation. Die Kennzahlen der Finanzbuchhaltung werden von den Betriebsleitenden oder der Treuhandstelle geliefert und von der Zentralen Auswertung von Buchhaltungsdaten plausibilisiert und harmonisiert, damit die Resultate der einzelnen Betriebe einheitlich definiert und vergleichbar sind. Zudem stehen für diese Betriebe Daten aus der AGIS-Datenbank (BLW 2016) zur Verfügung. Für die Schätzung der betrieblichen Kennzahlen (z.B. landwirtschaftliches Einkommen) werden Einzelunternehmen und neu auch Betriebsgemeinschaften berücksichtigt. Für Kennzahlen auf Ebene Haushalt (z.B. Gesamteinkommen) stehen nur die Daten der Einzelunternehmen zur Verfügung. Die Stichprobe im Buchhaltungsjahr 2014 erreichte noch nicht den geplanten Umfang und die optimale Zusammensetzung. Darum wurden für das Buchhaltungsjahr 2015 Anpassungen am Auswahlplan vorgenommen und viele neue Betriebe rekrutiert. Diese beträchtliche Veränderung der Stichprobe erschwerte die Vergleichbarkeit der Ergebnisse aus den beiden Erhebungsjahren und beeinflusste die Schätzung der Veränderungen zwischen den Mittelwerten von 2014 und 2015. Daher wurde die prozentuale Veränderung der untersuchten Kennzahlen basierend auf den Betrieben berechnet, die in beiden Jahren Daten geliefert haben (balanciertes Panel). Die publizierten Mittelwerte für das Buchhaltungsjahr 2015 wurden auf der Basis der vollen Stichprobe geschätzt.

Aus statistischen und rechtlichen Gründen werden nur Gruppen dargestellt, die mehr als 20 Betriebe umfassen. Verschiedene Dokumente zu methodischen Fragen rund um die Zentrale Auswertung von Buchhaltungsdaten sind im Internet verfügbar (www.einkommenssituation.ch). Ein Bericht über die methodischen Änderungen ist für das erste Halbjahr 2017 vorgesehen.

Betriebsstruktur

Die Betriebe der Stichprobe Einkommenssituation verfügten im Buchhaltungsjahr 2015 über eine durchschnittliche Landwirtschaftliche Nutzfläche (LN) von rund 25 Hektaren und einen durchschnittlichen Tierbestand von 33 Grossvieheinheiten. Die Betriebe vergrösserten im Durchschnitt ihre LN im Vergleich zum Vorjahr um 1 %, der Tierbestand veränderte sich kaum.

Die Betriebe wurden von 1,91 Arbeitskräften (Jahresarbeits-einheiten, JAE) bewirtschaftet, davon waren 1,38 Familienarbeitskräfte (Familienjahresarbeits-einheiten, FJAE). In der Talregion war der Arbeitskräfteeinsatz mit 2,22 höher als in der Hügel- und Bergregionen mit 1,7 bzw. 1,68 JAE. Der Anteil der Angestellten war mit 38 % in der Talregion höher als in der Hügel- (21 %) und Bergregion (16 %).

Landwirtschaftlicher Betriebsertrag und Aufwand

Im Jahr 2015 betrug der mittlere Ertrag inklusive Direktzahlungen je Betrieb 311 800 Franken und sank im Vergleich zum Vorjahr um 3,7 %. Die aufgrund der schwierigen

Marktlage stark gesunkenen Milch- und Schweinefleischpreise führten zu einem Rückgang des Ertrags aus der Tierhaltung um 5,8 %. Die Witterungsbedingungen und insbesondere der Hitzesommer führten bei einzelnen Kulturen zu tieferen Naturalerträgen. Daraus resultierte eine Abnahme des monetären Ertrages aus dem Pflanzenbau um 6,0 %. Bei den Direktzahlungen (+0,1 %) kompensierte sich der leichte Rückgang des Direktzahlungsbudgets des Bundes mit der Vergrösserung der Betriebe, die sich aus dem andauernden Strukturwandel ergibt.

Der Aufwand nahm um 3,1 % auf 250 400 Franken ab und konnte somit den Rückgang des Ertrages teilweise abfedern. In einer Finanzbuchhaltung kann die Höhe der getätigten Abschreibungen jährlich an den Geschäftsgang angepasst werden, um das Einkommen über die Jahre zu glätten und somit die Schwankungen der Einkommensteuer über die Zeit zu reduzieren. Diese Buchhaltungspraxis führte 2015 aufgrund des schlechten landwirtschaftlichen Geschäftsgangs zu einem starken Rückgang (-9,3 %) der Abschreibungen und Wertberichtigungen. Der Aufwand für Material, Waren und Dienstleistungen (z.B. Aufwände für Futtermittel oder Dünger) reduzierte sich aufgrund von rückläufigen Preisen bei vielen landwirtschaftlichen Produktionsmitteln.

Landwirtschaftliches Einkommen

Das landwirtschaftliche Einkommen, das der Differenz zwischen Ertrag und Aufwand entspricht, nahm um 6,1 % auf 61 400 Franken je Betrieb ab (Abb. 1). In der Talregion ging das landwirtschaftliche Einkommen um 6,9 % auf 74 800 Franken zurück. In der Hügelregion fiel der Einkommensrückgang mit 8,9 % (Fr. 53 600.–) etwas grösser aus, was damit zusammenhing, dass sich der Aufwand für Material, Waren und Dienstleistungen bei sinkenden Erträgen weniger stark reduzierte als in den anderen Regionen. Mit 49 800 Franken konnte das landwirtschaftliche Einkommen in der Bergregion fast auf Vorjahresniveau (-1,1 % gegenüber 2014) gehalten werden. Aufgrund des hohen Anteils Direktzahlungen am gesamten betrieblichen Ertrag in der Bergregion reagiert das landwirtschaftliche Einkommen dort generell weniger stark auf witterungs- oder marktbedingte Schwankungen der Erlöse.

Arbeitsverdienst und Vergleichslohn

Nach dem Abzug des Zinsanspruchs für das Eigenkapital des Betriebs vom landwirtschaftlichen Einkommen resultiert der Arbeitsverdienst. Dieser steht für die Entschädigung der auf dem Betrieb arbeitenden Familienarbeitskräfte zur Verfügung. Aufgrund des negativen Zinssatzes der zehnjährigen Bundesobligationen entfällt der Zinsanspruch erstmals. Der zum Vorjahr resultierende Rückgang des Zinsanspruchs, kombiniert mit einer leichten Abnahme der Anzahl Familienarbeitskräfte (-1,5 %), führte zu einem leichten Anstieg des mittleren Arbeitsverdienstes pro Familienarbeitskraft um 0,9 % auf 44 600 Franken. Mit 54 700 Franken pro Familienarbeitskraft lag der Arbeitsverdienst in der Talregion um 38 % bzw. 55 % höher als in der Hügel- bzw. Bergregion (Fr. 39 700.– bzw. Fr. 35 200.–). Die meisten Familienarbeitskräfte in der Landwirtschaft erzielten tiefere Löhne als Arbeitnehmende im zweiten und dritten Sektor. 2015 betrug der Median des Arbeits-



Abb. 1: Mittelwerte des Landwirtschaftlichen Einkommens der vollen Stichprobe für 2015 mit Vertrauensintervall. Pfeile und Werte = Veränderung 2015 zu 2014 anhand der Betriebe, die für beide Jahre Daten lieferten.

Quelle: Agroscope, Zentrale Auswertung von Buchhaltungsdaten; Zufallsstichprobe «Einkommenssituation»

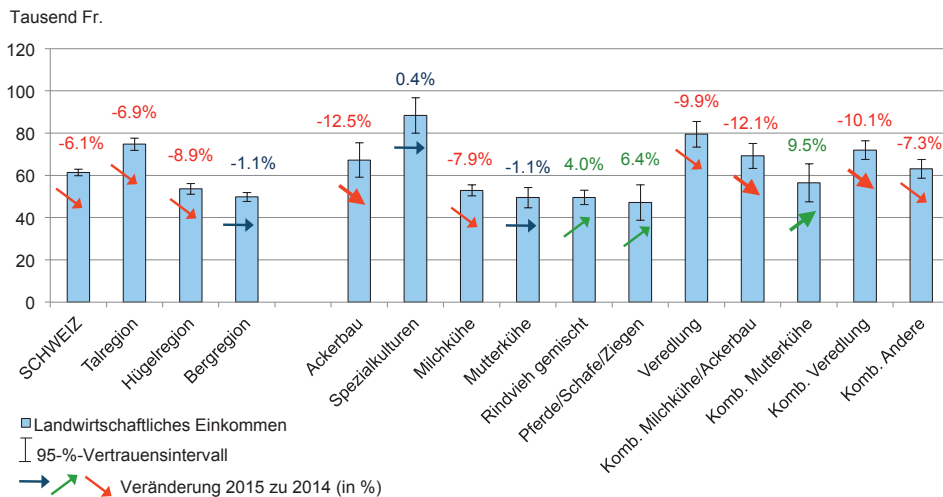

Abb. 2: Streuung Arbeitsverdienst der vollen Stichprobe für 2015.

- Median Arbeitsverdienst
- ▭ Mittlere 50% der Betriebe
- Mittlere 80% der Betriebe

Quelle: Agroscope, Zentrale Auswertung von Buchhaltungsdaten; Zufallsstichprobe «Einkommenssituation»

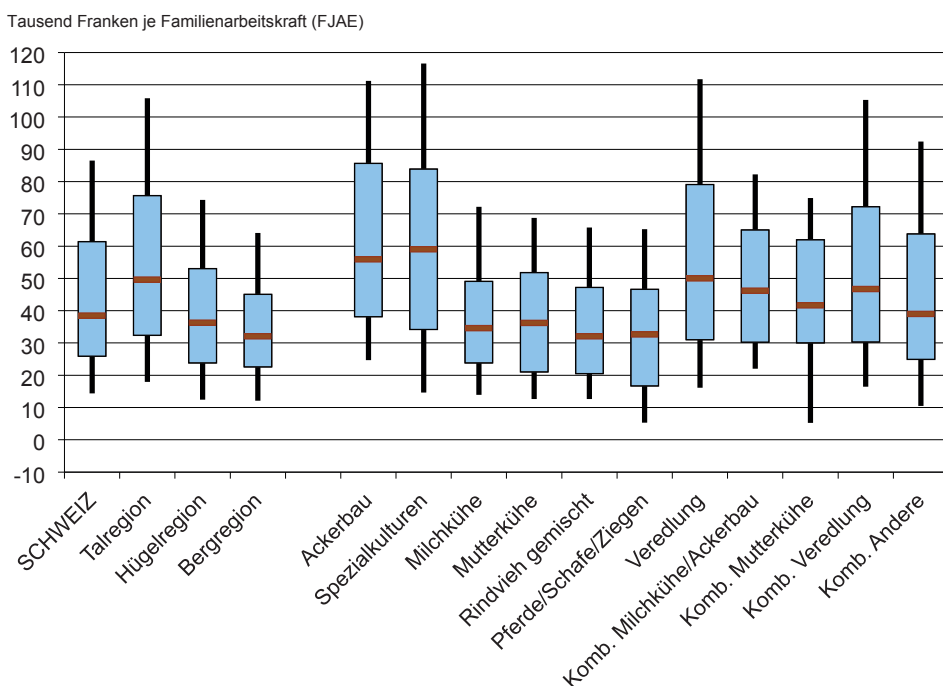

Abb. 3: Mittelwerte des Gesamteinkommens der Haushalte mit landwirtschaftlichen Einzelunternehmen für 2015 mit Vertrauensintervallen. Zusammensetzung und Anteil ausserlandwirtschaftliches Einkommen am Gesamteinkommen.

Quelle: Agroscope, Zentrale Auswertung von Buchhaltungsdaten; Zufallsstichprobe «Einkommenssituation», Einzelunternehmen ohne Betriebsgemeinschaften

verdienstes je Familienarbeitskraft in der Tal-, Hügel- und Bergregion jeweils 67 %, 53 % bzw. 48 % des Vergleichslohnes (Tab. 1). Es ist jedoch zu beachten, dass hier aufgrund der Datenlage nur ein Jahr betrachtet werden kann. Eine Beurteilung mit dem Durchschnitt über die letzten drei Jahre würde aufgrund der guten Jahre 2013 und 2014 höher ausfallen.

Tab. 1: Arbeitsverdienst je Familienarbeitskraft (FJAE) und Vergleichslohn 2015

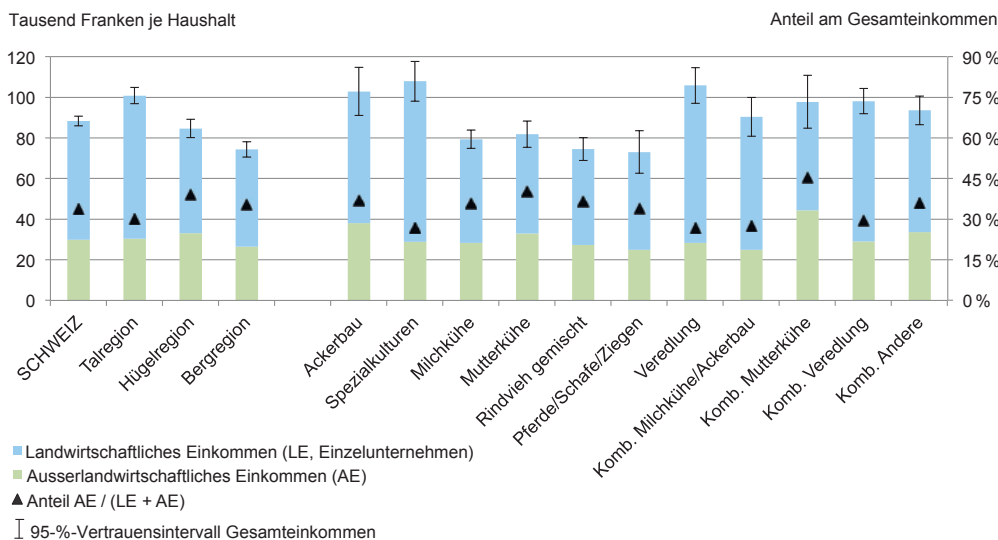
	Talregion 2015	Hügelregion 2015	Bergregion 2015
Arbeitsverdienst (Median) Fr./FJAE	49 600	36 300	32 000
Vergleichslohn* (Median) Fr./JAE	74 000	69 000	66 200

* Quelle: Lohnstrukturerhebung des Bundesamts für Statistik (BFS 2016)

Die Höhe des Arbeitsverdienstes pro Familienarbeitskraft hängt stark vom Betriebstyp ab. Mithilfe einer Clusteranalyse wurden die Betriebstypen zu Gruppen zusammengefasst. Drei von elf Betriebstypen zeichneten sich durch einen Arbeitsverdienst aus, der zwischen 30 und 40 % über dem gesamtschweizerischen Mittel lag. Zu diesen Betriebstypen gehörten Spezialkulturen, Ackerbau und Veredlung (Schweine-/Geflügelhaltung) mit durchschnittlichen Arbeitsverdiensten um die 60 000 Franken. Einen nah am gesamtschweizerischen Durchschnitt liegenden Arbeitsverdienst verzeichneten alle kombinierten Betriebstypen. Deutlich tiefere Arbeitsverdienste mit um die 37 000 Franken wiesen die Betriebstypen Milchkühe, Mutterkühe, Rindvieh gemischt (Rindvieh mit tiefem Anteil an Milchkühen) und Pferde/Schafe/Ziegen auf. Die erzielten durchschnittlichen Arbeitsverdienste dieser Typen lagen 15–20 % tiefer als der gesamtschweizerische Durchschnitt.

Der Arbeitsverdienst je Familienarbeitskraft unterliegt bei den landwirtschaftlichen Betrieben einer erheblichen Streuung (Abb. 2). Über die gesamte Stichprobe gesehen erreichten die 25 % erfolgreichsten Betriebe einen Arbeitsverdienst von über 61 400 Franken (3. Quartil). Im untersten Viertel erwirtschafteten die Betriebe weniger als 25 900 Franken (1. Quartil).

Der absolute Streubereich kann mit dem Quartilsabstand, der Differenz zwischen dem 1. und 3. Quartil, illustriert werden. Innerhalb dieses Bereichs befindet sich die Hälfte aller Betriebe. In der Talregion war dieser Abstand zwischen dem 1. und 3. Quartil mit 43 300 Franken deutlich grösser als in der Hügel- (Fr. 29 200.–) bzw. Bergregion (Fr. 22 500.–). Die Unterschiede der Streuung waren bei den Betriebstypen noch ausgeprägter. Beispielsweise betrug diese Spanne bei den Betriebstypen Ackerbau, Spezialkulturen und Veredlung rund 50 000 Franken. Auf der anderen Seite war dieser Streubereich bei den Typen Milchvieh und Rindvieh gemischt mit rund 25 000 Franken halb so gross.

Der relative Streubereich (Quotient aus dem 1. und dem 3. Quartil) betrug für die Talregion 2,3, für die Hügelregion 2,2 und für die Bergregion 2,0. Das heisst, die relative Streuung innerhalb der Tal- beziehungsweise Hügelregion war leicht grösser als innerhalb der Bergregion.

Gesamteinkommen

Das Gesamteinkommen eines landwirtschaftlichen Haushaltes setzt sich aus dem landwirtschaftlichen Einkommen und dem ausserlandwirtschaftlichen Einkommen zusammen und steht den Bauernfamilien für den Privatverbrauch und zur Eigenkapitalbildung zur Verfügung. Das ausserlandwirtschaftliche Einkommen wird für die Betriebsgemeinschaften nicht erhoben. Somit kann das Gesamteinkommen nur für die Einzelunternehmen (ohne Betriebsgemeinschaften) berechnet werden.

Im Jahr 2015 betrug das ausserlandwirtschaftliche Einkommen je Betrieb im Durchschnitt 29 900 Franken und stieg gegenüber dem Vorjahr um 3,4 % (Abb. 3). Dieser Zuwachs konnte einen Teil des Rückgangs des landwirtschaftlichen Einkommens wettmachen. Das Gesamteinkommen erreichte je Betrieb 88 300 Franken und sank gegenüber 2014 um 2,9 %.

Der Anteil des ausserlandwirtschaftlichen Einkommens am Gesamteinkommen lag im Jahr 2015 bei 34 %. In der Talregion war dieser Anteil mit 30 % niedriger als in der Hügel- und Bergregion (39 % bzw. 35 %). Das ausserlandwirtschaftliche Einkommen hat je nach betrieblicher Ausrichtung eine unterschiedliche Bedeutung. Betriebstypen mit landwirtschaftlichen Einkommen über dem schweizerischen Mittel wie Spezialkulturen, Veredlung, Kombiniert Veredlung und Kombiniert Milchvieh/Ackerbau hatten einen eher geringeren Anteil zwischen 27 % und 30 %. Auf der anderen Seite lagen im Buchhaltungsjahr 2015 die Betriebstypen Mutterkühe und Kombiniert Mutterkühe bei einem Anteil von über 40 %.

Literatur

BFS, 2016. Erwerbseinkommen 2015, Sonderauswertung. Bundesamt für Statistik BFS, Neuenburg. Zugang: http://www.bfs.admin.ch/bfs/portal/de/index/themen/03/01/new/nip_detail.html?gnpID=2016-301 [14.06.2016].

BLW, 2016. Agrarinformationssystem AGIS. Bundesamt für Landwirtschaft BLW, Bern. Zugang: <https://www.blw.admin.ch/blw/de/home/politik/datenmanagement/agis.html> [23.07.2016].

Dank

Agroscope bedankt sich bestens bei den datenliefernden Betriebsleitenden sowie den Treuhandstellen für ihre wertvolle Mitwirkung an der Datenerhebung.

Publikationen

Weitere Ergebnisse der Zentralen Auswertung von Buchhaltungsdaten und ein Glossar befinden sich im Grundlagenbericht, der auf der Website www.grundlagenbericht.ch kostenlos verfügbar ist.

Tabellenanhang: Betriebe Stichprobe «Einkommenssituation»

		Schweiz				Talregion			
		Δ in % 15 vs. 14	2015	V1 2015	V4 2015	Δ in % 15 vs. 14	2015	V1 2015	V4 2015
Anzahl Betriebe			2 198	533	624		975	241	249
Vertretene Betriebe			36 743	9 188	9 183		15 542	3 901	3 868
Betriebsstruktur									
Gewerbepacht	%	n. a.	6.6	6.1	8.9	n. a.	7.0	3.9	8.6
Arbeitskräfte	JAE	0.4	1.91	1.74	2.13	1.4	2.22	2.07	2.30
davon Familienarbeitskräfte	FJAE	-1.5	1.38	1.39	1.25	-2.2	1.37	1.41	1.22
Landwirtschaftliche Nutzfläche (LN)	ha	1.1	24.91	18.99	30.97	1.1	27.07	22.87	31.31
davon offene Ackerfläche	ha	0.9	6.31	3.62	11.12	2.1	12.27	9.64	15.89
davon Grünland	ha	1.2	17.69	14.72	18.37	0.4	13.46	12.17	13.39
davon Dauerkulturen	ha	-1.8	0.51	0.31	1.03	-1.8	1.06	0.84	1.64
Mittlerer Tierbestand total (Anwesende)	GVE	0.3	32.8	24.3	42.9	-0.1	35.8	29.7	43.6
davon Rindergattung	GVE	0.2	25.1	19.4	29.4	-0.2	25.9	23.3	25.2
davon Kleine Wiederkäuer	GVE	5.1	0.9	1.1	0.6	9.3	0.5	0.5	0.2
davon Schweine	GVE	-1.1	4.5	2.9	7.7	-1.4	6.0	4.6	9.7
davon Geflügel	GVE	2.6	1.7	0.3	4.5	2.1	2.7	0.7	7.7
Tierbesatz	GVE/ha LN	-0.8	1.3	1.3	1.4	-1.2	1.3	1.3	1.4
Schlussbilanz des Unternehmens									
Aktiven	Fr.	1.0	958 207	817 921	1 196 379	0.9	1 138 466	1 004 375	1 336 967
Umlaufvermögen	Fr.	2.7	217 114	149 824	303 363	2.0	264 525	195 805	338 254
Anlagevermögen	Fr.	4.9	741 093	668 097	893 015	4.2	873 942	808 570	998 713
Passiven	Fr.	1.0	958 207	817 921	1 196 379	0.9	1 138 466	1 004 375	1 336 967
Fremdkapital	Fr.	2.0	469 607	441 001	552 067	2.6	550 679	575 769	605 443
Eigenkapital	Fr.	0.1	488 600	376 920	644 311	-0.7	587 787	428 606	731 524
davon Eigenkapitalveränderung FiBu	Fr.	20.1	16 860	8 058	29 319	-28.6	17 450	3 503	33 121
Liquiditätsgrad 2 (quick ratio)	%	11.5	505.6	413.6	540.1	7.2	483.7	303.8	557.2
Fremdfinanzierungsgrad	%	1.0	49.0	53.9	46.1	1.8	48.4	57.3	45.3
Anlagendeckungsgrad 2 (langfr. Fremdkapital)	%	-3.1	115.4	110.9	118.9	-2.7	116.9	111.6	121.0
Erfolgsrechnung									
+ Landwirtschaftlicher Betriebsertrag	Fr.	-3.2	294 028	183 336	465 762	-4.3	392 412	259 687	556 141
davon Ertrag Pflanzenbau	Fr.	-6.0	49 509	21 902	104 958	-7.6	102 278	55 887	170 869
davon Ertrag Tierhaltung	Fr.	-5.8	144 663	87 703	223 027	-6.5	181 192	123 289	242 427
davon Ertrag Verarbeitungsprodukte	Fr.	-4.2	11 867	5 747	23 968	-4.9	22 236	12 909	32 395
davon übrige Erträge (z.B. Maschinenvermiet.)	Fr.	18.0	15 572	9 754	28 863	25.8	20 301	13 093	33 173
davon Direktzahlungen	Fr.	0.1	69 537	55 628	81 816	-1.1	63 475	52 207	74 754
- Aufwand für Material, Waren & Dienstl.	Fr.	-3.2	106 819	67 268	174 197	-3.2	153 148	105 630	209 106
davon Aufwand pflanzenbauliche Produktion	Fr.	-3.5	17 974	9 237	34 402	-3.0	35 045	22 955	52 002
davon Aufwand Tierhaltung und Tierkäufe	Fr.	-3.7	71 568	47 560	110 499	-4.0	91 383	62 674	125 241
= Deckungsbeitrag Betrieb (Bruttoergebnis 1)	Fr.	-3.3	187 209	116 068	291 566	-5.1	239 263	154 057	347 035
- Personalaufwand	Fr.	0.2	33 264	18 188	61 261	-0.6	52 392	32 718	82 283
- Übr. betr. Aufw. (ohne Abschr. & Finanzaufw.)	Fr.	-1.1	53 862	43 287	70 794	-1.8	66 849	56 942	79 282
davon Pachtzinse & Pächterlasten	Fr.	1.9	11 131	6 948	17 517	1.4	15 556	11 336	19 950
= EBITDA (Ergeb. v. Zins, Steuern & Abschr.)	Fr.	-5.4	100 083	54 594	159 511	-8.3	120 022	64 396	185 470
Jahresgew./-verlust (Unternehmenserfolg FiBu)	Fr.	1.7	59 206	20 848	104 560	-1.4	71 049	24 219	121 876
Abschreib. u. Wertberichtigungen total	Fr.	-9.3	37 550	29 646	52 030	-10.9	43 623	30 829	58 789
Schuldzins total	Fr.	-5.9	6 076	5 778	6 883	-5.5	7 184	7 592	7 769
Harmonisierte Berechnung landwirtschaftliches Einkommen & Arbeitsverdienst									
+ Erfolg aus Landwirtschaft, FiBu	Fr.	-0.7	57 565	18 015	103 715	-3.3	69 851	22 904	120 969
+ Erfolg aus Landwirtschaft ausserhalb FiBu	Fr.	-93.6	627	143	1 057	-86.9	890	480	1 149
+ Personalaufwand 1.+2. Säule: Korrektur für LE	Fr.		3 210	1 092	5 891		4 023	1 610	6 962
= Landwirtschaftliches Einkommen	Fr.	-6.1	61 402	19 251	110 663	-6.9	74 764	24 995	129 080
Arbeitsverdienst der Familienarbeitskräfte	Fr.	-0.6	61 402	19 251	110 663	-1.5	74 764	24 995	129 080
Arbeitsverdienst je Familienarbeitskraft	Fr./JAE	0.9	44 570	13 874	88 723	0.7	54 680	17 688	106 035
Kalkulatorischer Gewinn/Verlust	Fr.	-2.0	-35 380	-76 849	20 969	-5.4	-26 432	-79 592	38 984
Eigenkapitalrentabilität	%	8.0	-7.2	-20.4	3.3	12.0	-4.5	-18.6	5.3
Familie und Haushalt (ohne Betriebsgemeinschaften BG)									
Haushaltseinkommen/Gesamteinkommen	Fr.	-2.9	88 342	60 908	132 315	-3.5	100 892	64 834	149 902
Landwirtschaftliches Einkommen (ohne BG)	Fr.	-5.8	58 468	18 803	105 213	-6.3	70 562	24 125	121 768
Ausserlandwirtschaftliches Einkommen	Fr.	3.4	29 874	42 105	27 102	3.5	30 331	40 709	28 134

Δ in % = relative Änderungen des balancierten Panels 2015 zu 2014; V1 = Mittel der schlechtesten 25 % aller Betriebe; V4 = Mittel der besten 25 % aller Betriebe, sortiert nach Arbeitsverdienst/Familienjahresarbeitseinheit (FJAE); n. a. = nicht verfügbar.

	Hügelregion				Bergregion				
	Δ in % 15 vs. 14	2015	V1 2015	V4 2015	Δ in % 15 vs. 14	2015	V1 2015	V4 2015	
Anzahl Betriebe		657	164	188		566	137	181	
Vertretene Betriebe		10031	2541	2503		11170	2816	2791	
Betriebsstruktur									
Gewerbepacht	%	n.a.	6.2	7.0	6.2	n.a.	6.5	8.2	8.6
Arbeitskräfte	JAE	-2.5	1.70	1.57	1.81	1.7	1.68	1.58	1.73
davon Familienarbeitskräfte	FJAE	-3.4	1.35	1.30	1.28	0.8	1.42	1.40	1.24
Landwirtschaftliche Nutzfläche (LN)	ha	1.8	22.99	18.11	30.07	0.4	23.63	17.26	32.81
davon offene Ackerfläche	ha	-0.4	3.89	2.78	5.47	-2.4	0.20	0.07	0.41
davon Grünland	ha	2.3	18.63	14.92	23.94	0.5	22.73	16.79	31.35
davon Dauerkulturen	ha	-2.7	0.13	0.13	0.19	5.5	0.07	0.01	0.25
Mittlerer Tierbestand total (Anwesende)	GVE	0.9	35.6	28.3	46.2	0.4	25.9	19.0	34.1
davon Rindergattung	GVE	0.8	26.9	21.0	34.1	0.2	22.4	17.0	27.9
davon Kleine Wiederkäuer	GVE	6.5	1.0	1.4	0.7	1.4	1.2	1.1	1.6
davon Schweine	GVE	0.0	5.8	4.8	7.9	0.4	1.4	0.5	2.4
davon Geflügel	GVE	6.6	1.5	0.7	3.2	8.5	0.5	0.1	1.4
Tierbesatz	GVE/ha LN	-0.9	1.6	1.6	1.5	0.0	1.1	1.1	1.0
Schlussbilanz des Unternehmens									
Aktiven	Fr.	2.7	900217	848748	1055735	-0.1	759470	670677	927085
Umlaufvermögen	Fr.	3.4	205276	159622	264999	4.2	161777	112114	222984
Anlagevermögen	Fr.	5.9	694941	689126	790735	5.7	597693	558563	704101
Passiven	Fr.	2.7	900217	848748	1055735	-0.1	759470	670677	927085
Fremdkapital	Fr.	3.6	462888	472261	520199	-0.9	362838	324908	428564
Eigenkapital	Fr.	1.8	437329	376487	535536	0.6	396632	345769	498521
davon Eigenkapitalveränderung FiBu	Fr.	58.5	17044	8356	21859	149.5	15875	13591	24936
Liquiditätsgrad 2 (quick ratio)	%	19.4	553.4	668.7	630.6	11.8	514.0	596.6	464.1
Fremdfinanzierungsgrad	%	0.9	51.4	55.6	49.3	-0.8	47.8	48.4	46.2
Anlagendeckungsgrad 2 (langfr. Fremdkapital)	%	-2.2	114.7	111.9	117.0	-5.0	113.1	109.7	115.4
Erfolgsrechnung									
+ Landwirtschaftlicher Betriebsertrag	Fr.	-1.9	251769	186221	352997	-1.1	195087	132054	289936
davon Ertrag Pflanzenbau	Fr.	2.1	16334	13253	26949	8.4	5876	4393	12878
davon Ertrag Tierhaltung	Fr.	-4.4	151717	108454	216022	-5.2	87502	56672	125454
davon Ertrag Verarbeitungsprodukte	Fr.	-5.2	4819	1865	6501	2.9	3770	2948	7264
davon übrige Erträge (z.B. Maschinenvermiet.)	Fr.	27.9	11011	7741	16593	-4.0	13087	5260	28219
davon Direktzahlungen	Fr.	-0.6	65179	52414	83727	1.4	81886	59821	113800
- Aufwand für Material, Waren & Dienstl.	Fr.	-0.8	92532	75587	122103	-5.3	55188	39040	83122
davon Aufwand pflanzenbauliche Produktion	Fr.	1.4	8841	6618	12973	-11.9	2422	1749	4423
davon Aufwand Tierhaltung und Tierkäufe	Fr.	-1.0	72439	60661	95420	-6.2	43214	31639	59095
= Deckungsbeitrag Betrieb (Bruttoergebnis 1)	Fr.	-2.6	159237	110634	230894	0.4	139900	93015	206814
- Personalaufwand	Fr.	1.8	21621	14862	33454	2.3	17106	9506	31956
- Übr. betr. Aufw. (ohne Abschr. & Finanzaufw.)	Fr.	-0.9	47890	42304	61089	0.5	41154	32351	52881
davon Pachtzinse & Pächterlasten	Fr.	-0.2	9200	6626	13721	7.3	6708	4305	10289
= EBITDA (Ergeb. v. Zins, Steuern & Abschr.)	Fr.	-4.4	89726	53468	136351	0.0	81639	51159	121977
Jahresgew./-verlust (Unternehmenserfolg FiBu)	Fr.	3.1	52647	18169	90196	6.8	48618	19902	79400
Abschreib. u. Wertberichtigungen total	Fr.	-12.2	35006	31421	44760	-2.1	31385	28658	39222
Schuldzins total	Fr.	-5.1	5899	6269	6675	-7.4	4694	4364	5495
Harmonisierte Berechnung landwirtschaftliches Einkommen & Arbeitsverdienst									
+ Erfolg aus Landwirtschaft, FiBu	Fr.	-0.2	50233	14460	89060	4.5	47055	16974	78610
+ Erfolg aus Landwirtschaft ausserhalb FiBu	Fr.	-95.8	631	208	1385	-100.3	257	80	460
+ Personalaufwand 1.+2. Säule: Korrektur für LE	Fr.		2782	883	4988		2462	896	4429
= Landwirtschaftliches Einkommen	Fr.	-8.9	53645	15552	95432	-1.1	49775	17950	83499
Arbeitsverdienst der Familienarbeitskräfte	Fr.	-3.7	53645	15552	95432	4.8	49775	17950	83499
Arbeitsverdienst je Familienarbeitskraft	Fr./JAE	-0.4	39675	11944	74669	3.9	35177	12850	67170
Kalkulatorischer Gewinn/Verlust	Fr.	-4.9	-39697	-74337	7201	2.7	-43953	-74578	1156
Eigenkapitalrentabilität	%	0.9	-9.1	-19.7	1.3	9.1	-11.1	-21.6	0.2
Familie und Haushalt (ohne Betriebsgemeinschaften BG)									
Haushaltseinkommen/Gesamteinkommen	Fr.	-1.2	84672	65102	115113	-3.4	74377	53927	102058
Landwirtschaftliches Einkommen (ohne BG)	Fr.	-8.2	51627	15071	91281	-2.4	47980	17626	80963
Ausserlandwirtschaftliches Einkommen	Fr.	13.0	33045	50031	23832	-5.3	26397	36301	21094

Δ in % = relative Änderungen des balancierten Panels 2015 zu 2014; V1 = Mittel der schlechtesten 25 % aller Betriebe; V4 = Mittel der besten 25 % aller Betriebe, sortiert nach Arbeitsverdienst/Familienjahresarbeitseinheit (FJAE); n. a. = nicht verfügbar.

	Ackerbau				Spezialkulturen				
	Δ in % 15 vs. 14	2015	V1 2015	V4 2015	Δ in % 15 vs. 14	2015	V1 2015	V4 2015	
Anzahl Betriebe		102	26	26		241	71	56	
Vertretene Betriebe		1781	460	423		3066	774	764	
Betriebsstruktur									
Gewerbepacht	%	n. a.	4.4	5.8	0.0	n. a.	11.0	7.4	13.5
Arbeitskräfte	JAE	-2.7	1.43	1.50	1.33	13.5	3.39	2.46	3.81
davon Familienarbeitskräfte	FJAE	-2.6	1.14	1.14	0.97	-1.0	1.39	1.36	1.21
Landwirtschaftliche Nutzfläche (LN)	ha	0.6	33.96	27.63	39.33	0.4	16.99	13.37	22.30
davon offene Ackerfläche	ha	0.1	27.56	21.90	33.45	1.4	9.01	7.16	11.99
davon Grünland	ha	2.7	5.92	5.27	5.14	-2.3	3.18	2.67	3.61
davon Dauerkulturen	ha	1.7	0.30	0.25	0.44	0.3	4.57	3.40	6.32
Mittlerer Tierbestand total (Anwesende)	GVE	-3.2	9.6	7.6	9.9	-3.4	2.3	1.3	2.0
davon Rindergattung	GVE	-5.5	6.9	4.3	7.6	-4.6	1.6	0.8	1.4
davon Kleine Wiederkäuer	GVE	104.1	0.5	0.2	0.0	-16.5	0.2	0.2	0.1
davon Schweine	GVE	-100.0	0.6	2.4	0.0	-32.3	0.0	0.0	0.0
davon Geflügel	GVE	-0.9	1.3	0.5	2.1	2.7	0.1	0.1	0.2
Tierbesatz	GVE/ha LN	-3.7	0.3	0.3	0.3	-3.8	0.1	0.1	0.1
Schlussbilanz des Unternehmens									
Aktiven	Fr.	0.9	938 739	962 752	963 777	-2.3	998 547	803 701	1 184 196
Umlaufvermögen	Fr.	0.1	206 753	140 347	252 630	4.9	252 805	177 568	333 437
Anlagevermögen	Fr.	6.3	731 987	822 405	711 146	1.4	745 742	626 133	850 759
Passiven	Fr.	0.9	938 739	962 752	963 777	-2.3	998 547	803 701	1 184 196
Fremdkapital	Fr.	6.4	332 389	472 931	281 585	-2.6	484 312	454 245	543 867
Eigenkapital	Fr.	-2.2	606 350	489 821	682 191	-1.9	514 235	349 456	640 329
davon Eigenkapitalveränderung FiBu	Fr.	-23.9	14 654	-8 168	19 341	-14.8	14 214	-7 238	21 765
Liquiditätsgrad 2 (quick ratio)	%	28.2	734.8	274.2	1144.5	15.5	423.4	272.0	470.5
Fremdfinanzierungsgrad	%	5.5	35.4	49.1	29.2	-0.4	48.5	56.5	45.9
Anlagendeckungsgrad 2 (langfr. Fremdkapital)	%	-3.8	121.7	110.7	127.8	-3.4	126.9	120.2	131.4
Erfolgsrechnung									
+ Landwirtschaftlicher Betriebsertrag	Fr.	-5.6	272 138	208 215	343 468	1.3	490 950	245 902	745 559
davon Ertrag Pflanzenbau	Fr.	-14.1	110 009	81 747	132 866	-1.0	307 364	126 277	520 247
davon Ertrag Tierhaltung	Fr.	1.2	59 613	34 297	79 962	7.3	9 680	6 313	6 222
davon Ertrag Verarbeitungsprodukte	Fr.	-84.0	1 248	3 554	242	-3.0	102 224	57 788	116 687
davon übrige Erträge (z.B. Maschinenvermiet.)	Fr.	12.3	24 397	22 722	44 650	47.6	32 807	24 571	50 792
davon Direktzahlungen	Fr.	-0.1	74 667	62 036	84 880	3.8	37 170	28 756	50 043
- Aufwand für Material, Waren & Dienstl.	Fr.	-5.0	92 865	71 929	108 399	4.2	145 190	69 819	202 006
davon Aufwand pflanzenbauliche Produktion	Fr.	-13.1	41 494	36 485	46 184	1.1	80 379	35 098	132 956
davon Aufwand Tierhaltung und Tierkäufe	Fr.	-0.7	34 292	24 375	41 545	22.2	5 200	3 098	2 884
= Deckungsbeitrag Betrieb (Bruttoergebnis 1)	Fr.	-5.8	179 273	136 286	235 069	0.1	345 760	176 083	543 554
- Personalaufwand	Fr.	-2.3	22 625	16 168	32 111	1.6	132 253	63 487	208 097
- Übr. betr. Aufw. (ohne Abschr. & Finanzaufw.)	Fr.	0.8	60 766	65 327	67 414	0.1	82 178	60 150	111 118
davon Pachtzinse & Pächterlasten	Fr.	5.3	15 344	11 372	19 474	8.6	18 901	11 824	28 051
= EBITDA (Ergeb. v. Zins, Steuern & Abschr.)	Fr.	-10.2	95 882	54 792	135 544	-1.3	131 329	52 445	224 339
Jahresgew./-verlust (Unternehmenserfolg FiBu)	Fr.	-6.1	62 786	20 337	98 921	9.1	82 426	20 841	148 546
Abschreib. u. Wertberichtigungen total	Fr.	-2.5	29 142	25 196	41 583	-15.0	44 349	28 768	67 261
Schuldzins total	Fr.	-4.3	4 431	6 726	3 852	-4.4	7 026	7 460	7 732
Harmonisierte Berechnung landwirtschaftliches Einkommen & Arbeitsverdienst									
+ Erfolg aus Landwirtschaft, FiBu	Fr.	-9.5	61 796	18 375	98 380	8.7	82 108	20 686	148 168
+ Erfolg aus Landwirtschaft ausserhalb FiBu	Fr.	-71.8	1 789	251	5 331	-97.9	987	-63	497
+ Personalaufwand 1.+2. Säule: Korrektur für LE	Fr.		3 663	1 800	5 534		5 291	1 831	9 382
= Landwirtschaftliches Einkommen	Fr.	-12.5	67 248	20 426	109 245	0.4	88 386	22 455	158 046
Arbeitsverdienst der Familienarbeitskräfte	Fr.	-7.7	67 248	20 426	109 245	5.1	88 386	22 455	158 046
Arbeitsverdienst je Familienarbeitskraft	Fr./JAE	-5.2	58 942	17 951	112 215	6.2	63 724	16 516	130 338
Kalkulatorischer Gewinn/Verlust	Fr.	54.7	-17 086	-63 618	37 210	-23.6	-13 679	-77 314	68 788
Eigenkapitalrentabilität	%	406.9	-2.8	-13.0	5.5	-6.7	-2.7	-22.1	10.7
Familie und Haushalt (ohne Betriebsgemeinschaften BG)									
Haushaltseinkommen/Gesamteinkommen	Fr.	-7.6	102 884	64 965	142 090	1.2	107 940	61 728	170 299
Landwirtschaftliches Einkommen (ohne BG)	Fr.	-12.1	64 880	19 278	109 245	0.1	79 021	22 980	136 124
Ausserlandwirtschaftliches Einkommen	Fr.	2.0	38 004	45 687	32 845	4.3	28 919	38 748	34 175

Δ in % = relative Änderungen des balancierten Panels 2015 zu 2014; V1 = Mittel der schlechtesten 25 % aller Betriebe; V4 = Mittel der besten 25 % aller Betriebe, sortiert nach Arbeitsverdienst/Familienjahresarbeitseinheit (FJAE); n. a. = nicht verfügbar.

	Milchkühe				Mutterkühe				
	Δ in %	V1	V4	Δ in %	V1	V4			
	15 vs. 14	2015	2015	15 vs. 14	2015	2015	2015		
Anzahl Betriebe		433	106	130		132	24	43	
Vertretene Betriebe		11739	2964	2924		1771	443	422	
Betriebsstruktur									
Gewerbepacht	%	n.a.	6.3	5.6	8.3	n.a.	10.4	8.9	16.1
Arbeitskräfte	JAE	-0.5	1.69	1.71	1.74	-2.3	1.84	1.53	1.50
davon Familienarbeitskräfte	FJAE	-0.9	1.41	1.45	1.31	1.1	1.34	1.38	1.16
Landwirtschaftliche Nutzfläche (LN)	ha	1.2	22.87	17.74	30.97	2.7	28.85	21.79	36.86
davon offene Ackerfläche	ha	0.8	1.14	0.52	1.81	-7.0	1.84	0.95	2.84
davon Grünland	ha	1.2	21.14	16.77	28.27	3.2	26.41	20.28	32.94
davon Dauerkulturen	ha	8.3	0.04	0.05	0.05	-3.4	0.11	0.05	0.17
Mittlerer Tierbestand total (Anwesende)	GVE	0.2	29.6	23.0	37.9	-1.0	33.5	27.6	40.6
davon Rindergattung	GVE	0.2	28.2	21.8	36.3	-1.1	31.9	26.8	38.4
davon Kleine Wiederkäuer	GVE	4.6	0.4	0.4	0.4	10.0	0.6	0.2	1.0
davon Schweine	GVE	-1.2	0.7	0.4	0.8	0.3	0.3	0.3	0.1
davon Geflügel	GVE	5.4	0.1	0.0	0.2	45.7	0.1	0.1	0.1
Tierbesatz	GVE/ha LN	-1.0	1.3	1.3	1.2	-3.6	1.2	1.3	1.1
Schlussbilanz des Unternehmens									
Aktiven	Fr.	4.2	832625	739092	998401	5.4	898987	1036877	843794
Umlaufvermögen	Fr.	4.2	183776	129953	257060	3.3	192877	186643	210763
Anlagevermögen	Fr.	9.2	648849	609140	741342	7.1	706110	850235	633031
Passiven	Fr.	4.2	832625	739092	998401	5.4	898987	1036877	843794
Fremdkapital	Fr.	8.0	397573	377673	438761	3.8	467122	593225	420791
Eigenkapital	Fr.	1.1	435052	361419	559640	6.8	431865	443652	423003
davon Eigenkapitalveränderung FiBu	Fr.	41.2	14108	5795	20482	310.7	27325	50459	27376
Liquiditätsgrad 2 (quick ratio)	%	-1.7	599.6	459.9	659.4	45.0	476.1	579.1	483.1
Fremdfinanzierungsgrad	%	3.6	47.7	51.1	43.9	-1.5	52.0	57.2	49.9
Anlagendeckungsgrad 2 (langfr. Fremdkapital)	%	-3.9	113.7	109.4	117.8	-0.1	111.6	111.0	112.8
Erfolgsrechnung									
+ Landwirtschaftlicher Betriebsertrag	Fr.	-3.4	206729	144618	284383	3.1	201023	154706	249042
davon Ertrag Pflanzenbau	Fr.	8.2	6423	4051	9893	1.6	12003	9259	17334
davon Ertrag Tierhaltung	Fr.	-6.3	119361	76942	167996	4.5	71101	56664	77122
davon Ertrag Verarbeitungsprodukte	Fr.	-25.9	1503	2447	1160	0.0	5394	2601	5947
davon übrige Erträge (z.B. Maschinenvermiet.)	Fr.	7.3	8406	3208	13994	10.0	13481	10597	19291
davon Direktzahlungen	Fr.	-0.1	68223	55707	89173	0.7	96709	73002	126281
- Aufwand für Material, Waren & Dienstl.	Fr.	-4.5	60119	45556	72193	-2.5	49265	44329	51872
davon Aufwand pflanzenbauliche Produktion	Fr.	-1.2	4478	2780	6624	10.7	6995	4166	8061
davon Aufwand Tierhaltung und Tierkäufe	Fr.	-3.7	48877	37542	58725	-1.1	29270	29666	25855
= Deckungsbeitrag Betrieb (Bruttoergebnis 1)	Fr.	-2.9	146610	99062	212189	5.1	151758	110377	197169
- Personalaufwand	Fr.	3.3	17902	13692	27047	0.4	16542	8266	22619
- Übr. betr. Aufw. (ohne Abschr. & Finanzaufw.)	Fr.	-0.9	44054	36824	55619	5.2	45381	36275	52333
davon Pachtzinsen & Pächterlasten	Fr.	-2.7	9119	5759	14449	15.1	8162	3997	12207
= EBITDA (Ergeb. v. Zins, Steuern & Abschr.)	Fr.	-5.0	84654	48546	129524	5.8	89835	65836	122217
Jahresgew./-verlust (Unternehmenserfolg FiBu)	Fr.	-1.8	51577	23027	88556	10.5	47546	16704	78094
Abschreib. u. Wertberichtigungen total	Fr.	-8.3	31266	24474	41270	14.6	38769	36612	46078
Schuldzinsen total	Fr.	-3.9	4804	4773	5060	-5.8	6089	6906	5305
Harmonisierte Berechnung landwirtschaftliches Einkommen & Arbeitsverdienst									
+ Erfolg aus Landwirtschaft, FiBu	Fr.	-3.9	50109	19694	86855	5.5	45045	14221	75917
+ Erfolg aus Landwirtschaft ausserhalb FiBu	Fr.	-99.0	133	10	0	-100.0	1990	0	924
+ Personalaufwand 1.+2. Säule: Korrektur für LE	Fr.		2636	926	4771		2414	1447	3678
= Landwirtschaftliches Einkommen	Fr.	-7.9	52878	20630	91627	-1.1	49448	15668	80519
Arbeitsverdienst der Familienarbeitskräfte	Fr.	-2.4	52878	20630	91627	6.2	49448	15668	80519
Arbeitsverdienst je Familienarbeitskraft	Fr./JAE	-1.5	37600	14228	69968	5.0	36794	11387	69279
Kalkulatorischer Gewinn/Verlust	Fr.	2.5	-43599	-77916	749	-1.2	-42401	-77714	7
Eigenkapitalrentabilität	%	9.6	-10.0	-21.6	0.1	-0.4	-9.8	-17.5	0.0
Familie und Haushalt (ohne Betriebsgemeinschaften BG)									
Haushaltseinkommen/Gesamteinkommen	Fr.	-2.1	79406	58882	114175	-1.8	81842	67859	99744
Landwirtschaftliches Einkommen (ohne BG)	Fr.	-8.1	51038	19492	87935	-1.4	48906	15668	80126
Ausserlandwirtschaftliches Einkommen	Fr.	11.3	28368	39390	26240	-2.4	32936	52190	19618

Δ in % = relative Änderungen des balancierten Panels 2015 zu 2014; V1 = Mittel der schlechtesten 25 % aller Betriebe; V4 = Mittel der besten 25 % aller Betriebe, sortiert nach Arbeitsverdienst/Familienjahresarbeitseinheit (FJAE); n. a. = nicht verfügbar.

	Rindvieh gemischt				Pferde/Schafe/Ziegen			
	Δ in %	V1	V4	Δ in %	V1	V4		
	15 vs. 14	2015	2015	15 vs. 14	2015	2015	2015	
Anzahl Betriebe		230	56	67		78	18	21
Vertretene Betriebe		4047	1022	1003		895		221
Betriebsstruktur								
Gewerbepacht	%	n. a.	7.6	12.0	7.5	n. a.	4.6	4.7
Arbeitskräfte	JAE	-1.4	1.67	1.47	1.74	-5.6	1.78	1.82
davon Familienarbeitskräfte	FJAE	-1.1	1.39	1.26	1.29	-2.3	1.36	1.16
Landwirtschaftliche Nutzfläche (LN)	ha	0.8	25.31	17.36	36.85	1.0	20.58	25.33
davon offene Ackerfläche	ha	-13.8	0.79	0.42	1.42	-4.6	0.73	0.43
davon Grünland	ha	1.2	23.90	16.42	34.80	1.3	19.42	24.37
davon Dauerkulturen	ha	3.7	0.02	0.04	0.01	-22.6	0.11	0.25
Mittlerer Tierbestand total (Anwesende)	GVE	2.6	26.7	18.9	37.1	1.9	26.9	34.2
davon Rindergattung	GVE	2.7	25.7	18.2	35.6	-4.2	3.2	3.4
davon Kleine Wiederkäuer	GVE	-5.7	0.4	0.3	0.3	5.6	17.5	20.8
davon Schweine	GVE	-4.1	0.2	0.2	0.4	-17.7	0.1	0.2
davon Geflügel	GVE	-4.6	0.1	0.0	0.1	-56.7	0.0	0.0
Tierbesatz	GVE/ha LN	1.7	1.1	1.1	1.0	0.9	1.3	1.3
Schlussbilanz des Unternehmens								
Aktiven	Fr.	-6.9	784413	737811	1030707	-0.8	732089	790834
Umlaufvermögen	Fr.	9.6	162714	119047	220208	-13.8	123269	182059
Anlagevermögen	Fr.	-3.8	621699	618764	810499	11.2	608820	608775
Passiven	Fr.	-6.9	784413	737811	1030707	-0.8	732089	790834
Fremdkapital	Fr.	-10.3	396967	370135	547024	-2.2	394456	394305
Eigenkapital	Fr.	-4.0	387447	367677	483683	0.4	337633	396529
davon Eigenkapitalveränderung FiBu	Fr.	203.0	18095	20763	23581	-13.6	13731	22081
Liquiditätsgrad 2 (quick ratio)	%	21.2	380.8	510.8	249.1	-16.5	468.0	538.5
Fremdfinanzierungsgrad	%	-3.6	50.6	50.2	53.1	-1.4	53.9	49.9
Anlagedeckungsgrad 2 (langfr. Fremdkapital)	%	-4.0	111.5	109.5	109.9	-10.1	111.4	117.1
Erfolgsrechnung								
+ Landwirtschaftlicher Betriebsertrag	Fr.	0.4	206222	130522	328481	-1.5	195038	267707
davon Ertrag Pflanzenbau	Fr.	1.5	4520	3129	5822	-8.9	7849	4957
davon Ertrag Tierhaltung	Fr.	-2.1	90454	59507	142360	-0.8	96552	128309
davon Ertrag Verarbeitungsprodukte	Fr.	15.3	3768	1476	4325	-7.4	8211	28037
davon übrige Erträge (z.B. Maschinenvermiet.)	Fr.	-2.6	19587	5966	50587	32.6	12674	17858
davon Direktzahlungen	Fr.	2.8	84698	57937	121364	-1.4	66783	83758
- Aufwand für Material, Waren & Dienstl.	Fr.	-4.9	63100	39988	110829	-0.8	50844	64834
davon Aufwand pflanzenbauliche Produktion	Fr.	-10.0	3565	2021	5770	-7.5	3411	3015
davon Aufwand Tierhaltung und Tierkäufe	Fr.	-5.2	43803	32568	64632	0.9	33796	39744
= Deckungsbeitrag Betrieb (Bruttoergebnis 1)	Fr.	2.6	143122	90534	217651	-1.7	144194	202873
- Personalaufwand	Fr.	-1.5	16182	9863	28481	-12.7	26256	39909
- Übr. betr. Aufw. (ohne Abschr. & Finanzaufw.)	Fr.	-2.1	44274	34544	57409	-1.0	40897	49475
davon Pachtzinse & Pächterlasten	Fr.	7.8	7190	5054	8668	11.6	6829	10837
= EBITDA (Ergeb. v. Zins, Steuern & Abschr.)	Fr.	6.3	82666	46127	131762	1.5	77041	113488
Jahresgew./-verlust (Unternehmenserfolg FiBu)	Fr.	9.2	48016	15871	82648	22.9	46478	82995
Abschreib. u. Wertberichtigungen total	Fr.	0.9	33277	31091	45031	0.1	34948	48605
Schuldzins total	Fr.	-10.6	5433	5003	7218	-5.1	4103	4338
Harmonisierte Berechnung landwirtschaftliches Einkommen & Arbeitsverdienst								
+ Erfolg aus Landwirtschaft, FiBu	Fr.	8.3	47067	13043	82753	17.6	44460	83044
+ Erfolg aus Landwirtschaft ausserhalb FiBu	Fr.	-100.0	55	216	0	-100.0	168	0
+ Personalaufwand 1.+2. Säule: Korrektur für LE	Fr.		2424	739	4729		2491	4372
= Landwirtschaftliches Einkommen	Fr.	4.0	49545	13998	87482	6.4	47119	87416
Arbeitsverdienst der Familienarbeitskräfte	Fr.	9.7	49545	13998	87482	13.1	47119	87416
Arbeitsverdienst je Familienarbeitskraft	Fr./JAE	10.9	35643	11120	67793	15.8	34709	75258
Kalkulatorischer Gewinn/Verlust	Fr.	-7.5	-43648	-70285	792	-15.3	-46218	6997
Eigenkapitalrentabilität	%	1.6	-11.3	-19.1	0.2	-9.7	-13.7	1.8
Familie und Haushalt (ohne Betriebsgemeinschaften BG)								
Haushaltseinkommen/Gesamteinkommen	Fr.	-0.8	74492	54962	104630	6.9	73077	105539
Landwirtschaftliches Einkommen (ohne BG)	Fr.	3.6	47257	13973	84124	6.5	48206	94301
Ausserlandwirtschaftliches Einkommen	Fr.	-7.5	27235	40989	20506	7.6	24871	11238

Δ in % = relative Änderungen des balancierten Panels 2015 zu 2014; V1 = Mittel der schlechtesten 25 % aller Betriebe; V4 = Mittel der besten 25 % aller Betriebe, sortiert nach Arbeitsverdienst/Familienjahresarbeitseinheit (FJAE); n. a. = nicht verfügbar.

	Veredlung				Kombiniert Milchkühe/Ackerbau				
	Δ in %		V1	V4	Δ in %	V1	V4		
	15 vs. 14	2015	2015	2015	15 vs. 14	2015	2015	2015	
Anzahl Betriebe		159	42	35		125	31	30	
Vertretene Betriebe		1 179	299	294		2 249	565	551	
Betriebsstruktur									
Gewerbepacht	%	n.a.	2.9	2.5	0.0	n.a.	7.1	1.9	7.1
Arbeitskräfte	JAE	-0.4	1.80	1.68	1.87	-3.2	2.06	1.87	2.27
davon Familienarbeitskräfte	FJAE	0.0	1.36	1.40	1.15	-2.9	1.42	1.45	1.37
Landwirtschaftliche Nutzfläche (LN)	ha	1.0	17.17	14.20	20.00	-0.1	32.00	23.72	37.68
davon offene Ackerfläche	ha	-7.0	1.21	1.20	1.48	0.8	16.34	12.23	20.20
davon Grünland	ha	1.7	15.68	12.77	18.27	-0.7	15.37	11.24	17.14
davon Dauerkulturen	ha	12.6	0.03	0.04	0.06	-27.0	0.11	0.13	0.18
Mittlerer Tierbestand total (Anwesende)	GVE	-1.6	69.5	40.5	101.4	1.1	38.0	28.3	49.0
davon Rindergattung	GVE	-1.1	20.2	14.0	24.4	1.0	37.2	27.6	48.6
davon Kleine Wiederkäuer	GVE	10.1	0.5	0.1	0.2	-10.9	0.1	0.1	0.0
davon Schweine	GVE	-2.1	36.9	17.7	56.5	-3.4	0.3	0.5	0.0
davon Geflügel	GVE	1.0	11.7	8.5	20.3	7.5	0.1	0.1	0.1
Tierbesatz	GVE/ha LN	-2.6	4.0	2.9	5.1	1.2	1.2	1.2	1.3
Schlussbilanz des Unternehmens									
Aktiven	Fr.	1.1	1 121 319	768 301	1 465 127	2.1	1 050 125	842 416	1 198 513
Umlaufvermögen	Fr.	9.8	268 837	152 800	329 214	7.3	281 008	190 959	307 734
Anlagevermögen	Fr.	3.7	852 482	615 501	1 135 914	4.5	769 117	651 458	890 779
Passiven	Fr.	1.1	1 121 319	768 301	1 465 127	2.1	1 050 125	842 416	1 198 513
Fremdkapital	Fr.	0.5	618 028	458 302	866 747	2.5	516 526	502 292	637 359
Eigenkapital	Fr.	1.9	503 291	310 000	598 380	1.7	533 599	340 125	561 154
davon Eigenkapitalveränderung FiBu	Fr.	346.6	20 993	7 596	30 125	34.4	27 002	-778	43 404
Liquiditätsgrad 2 (quick ratio)	%	17.3	470.8	416.8	403.5	17.3	637.6	399.7	489.1
Fremdfinanzierungsgrad	%	-0.7	55.1	59.7	59.2	0.4	49.2	59.6	53.2
Anlagendeckungsgrad 2 (langfr. Fremdkapital)	%	-2.1	115.4	112.1	112.5	-1.9	119.9	114.2	117.4
Erfolgsrechnung									
+ Landwirtschaftlicher Betriebsertrag	Fr.	-6.2	473 832	293 603	733 567	-4.9	323 510	235 000	422 215
davon Ertrag Pflanzenbau	Fr.	-7.2	10 368	9 738	13 438	-14.1	61 418	42 362	91 656
davon Ertrag Tierhaltung	Fr.	-7.6	389 084	224 667	625 402	-5.7	168 928	131 516	212 146
davon Ertrag Verarbeitungsprodukte	Fr.	14.4	4 971	47	19 390	104.4	3 940	2 105	25
davon übrige Erträge (z.B. Maschinenvermiet.)	Fr.	27.5	10 864	11 859	8 367	42.5	15 531	7 928	29 511
davon Direktzahlungen	Fr.	-2.2	56 235	45 327	63 635	-1.5	71 114	49 673	84 677
- Aufwand für Material, Waren & Dienstl.	Fr.	-5.2	262 469	166 997	403 080	-3.1	114 177	98 477	135 393
davon Aufwand pflanzenbauliche Produktion	Fr.	-4.0	5 327	3 963	5 620	-9.9	29 042	20 830	38 447
davon Aufwand Tierhaltung und Tierkäufe	Fr.	-4.7	243 441	156 387	372 403	2.0	65 691	59 412	76 724
= Deckungsbeitrag Betrieb (Bruttoergebnis 1)	Fr.	-7.4	211 363	126 605	330 486	-5.8	209 333	136 523	286 821
- Personalaufwand	Fr.	0.1	33 044	16 009	60 326	-1.8	35 032	20 126	50 140
- Übr. betr. Aufw. (ohne Abschr. & Finanzaufw.)	Fr.	-2.0	53 358	42 622	64 576	1.7	68 361	49 224	82 981
davon Pachtzinse & Pächterlasten	Fr.	-4.5	11 212	7 885	12 679	8.5	15 638	8 697	19 677
= EBITDA (Ergeb. v. Zins, Steuern & Abschr.)	Fr.	-11.4	124 961	67 973	205 585	-11.0	105 940	67 174	153 700
Jahresgew./-verlust (Unternehmenserfolg FiBu)	Fr.	-5.4	74 267	26 243	132 707	-0.8	66 680	28 959	107 889
Abschreib. u. Wertberichtigungen total	Fr.	-19.1	46 550	32 339	62 375	-10.5	38 391	28 320	48 871
Schuldzins total	Fr.	-6.5	8 681	6 844	11 571	-1.1	6 666	7 009	8 105
Harmonisierte Berechnung landwirtschaftliches Einkommen & Arbeitsverdienst									
+ Erfolg aus Landwirtschaft, FiBu	Fr.	-8.1	72 797	24 851	131 517	-3.6	64 856	27 697	106 628
+ Erfolg aus Landwirtschaft ausserhalb FiBu	Fr.	-60.7	2 572	1 760	2 197	-94.9	691	220	2 011
+ Personalaufwand 1.+2. Säule: Korrektur für LE	Fr.		4 101	1 625	7 243		3 685	1 617	5 816
= Landwirtschaftliches Einkommen	Fr.	-9.9	79 471	28 236	140 958	-12.1	69 232	29 534	114 456
Arbeitsverdienst der Familienarbeitskräfte	Fr.	-5.8	79 471	28 236	140 958	-7.4	69 232	29 534	114 456
Arbeitsverdienst je Familienarbeitskraft	Fr./JAE	-5.8	58 655	20 199	122 956	-4.7	48 626	20 402	83 285
Kalkulatorischer Gewinn/Verlust	Fr.	34.0	-15 366	-68 484	60 000	4.2	-35 358	-76 856	13 235
Eigenkapitalrentabilität	%	92.3	-3.1	-22.1	10.0	13.4	-6.6	-22.6	2.4
Familie und Haushalt (ohne Betriebsgemeinschaften BG)									
Haushaltseinkommen/Gesamteinkommen	Fr.	-6.4	105 871	75 244	157 879	-10.3	90 372	57 476	127 364
Landwirtschaftliches Einkommen (ohne BG)	Fr.	-7.5	77 518	25 699	140 095	-13.7	65 496	30 922	109 189
Ausserlandwirtschaftliches Einkommen	Fr.	-3.7	28 353	49 545	17 784	-0.3	24 875	26 554	18 176

Δ in % = relative Änderungen des balancierten Panels 2015 zu 2014; V1 = Mittel der schlechtesten 25 % aller Betriebe; V4 = Mittel der besten 25 % aller Betriebe, sortiert nach Arbeitsverdienst/Familienjahresarbeitseinheit (FJAE); n. a. = nicht verfügbar.

	Kombiniert Mutterkühe				Kombiniert Veredlung			
	Δ in % 15 vs. 14	2015	V1 2015	V4 2015	Δ in % 15 vs. 14	2015	V1 2015	V4 2015
Anzahl Betriebe		76	20	18		367	93	90
Vertretene Betriebe		822				4372	1099	1084
Betriebsstruktur								
Gewerbepacht %	n. a.	6.3			n. a.	4.8	2.5	5.3
Arbeitskräfte JAE	5.1	1.82			-0.5	1.91	1.76	2.11
davon Familienarbeitskräfte FJAE	-1.7	1.29			-0.4	1.39	1.40	1.29
Landwirtschaftliche Nutzfläche (LN) ha	0.5	31.02			0.5	24.31	20.78	30.77
davon offene Ackerfläche ha	4.3	13.61			0.9	8.00	6.30	13.44
davon Grünland ha	-2.3	16.50			0.3	15.88	14.19	16.60
davon Dauerkulturen ha	0.0	0.60			5.4	0.11	0.05	0.27
Mittlerer Tierbestand total (Anwesende) GVE	-1.2	35.6			0.3	61.7	50.1	88.0
davon Rindergattung GVE	-1.2	34.7			0.7	26.7	22.2	31.0
davon Kleine Wiederkäuer GVE	78.7	0.1			-4.9	0.5	0.5	0.5
davon Schweine GVE	1.8	0.5			-0.7	24.3	24.5	30.3
davon Geflügel GVE	2.2	0.1			2.4	9.9	2.5	25.8
Tierbesatz GVE/ha LN	-1.7	1.1			-0.1	2.5	2.4	2.9
Schlussbilanz des Unternehmens								
Aktiven Fr.	1.4	1 045 592			-0.3	1 234 449	1 171 546	1 651 298
Umlaufvermögen Fr.	2.3	235 970			-0.2	261 162	213 668	358 348
Anlagevermögen Fr.	2.3	809 622			2.0	973 288	957 878	1 292 950
Passiven Fr.	1.4	1 045 592			-0.3	1 234 449	1 171 546	1 651 298
Fremdkapital Fr.	3.2	526 081			-1.3	627 097	713 749	743 818
Eigenkapital Fr.	-0.4	519 512			0.7	607 352	457 797	907 480
davon Eigenkapitalveränderung FiBu Fr.	29.5	25 503			-13.8	15 364	-25	44 446
Liquiditätsgrad 2 (quick ratio) %	-15.6	392.3			16.9	402.0	348.8	398.7
Fremdfinanzierungsgrad %	1.8	50.3			-1.0	50.8	60.9	45.0
Anlagendeckungsgrad 2 (langfr. Fremdkapital) %	-1.8	112.9			-1.5	112.9	109.9	114.3
Erfolgsrechnung								
+ Landwirtschaftlicher Betriebsertrag Fr.	5.7	290 017			-6.7	437 293	317 205	655 356
davon Ertrag Pflanzenbau Fr.	-6.0	63 972			-8.5	35 391	23 887	60 622
davon Ertrag Tierhaltung Fr.	17.6	93 531			-9.2	312 854	222 472	483 595
davon Ertrag Verarbeitungsprodukte Fr.	0.2	22 990			13.8	2 427	1 091	3 698
davon übrige Erträge (z.B. Maschinenvermiet.) Fr.	37.6	19 756			35.9	15 159	13 712	18 714
davon Direktzahlungen Fr.	-2.2	85 811			-1.7	68 857	54 552	85 292
- Aufwand für Material, Waren & Dienstl. Fr.	10.4	105 184			-5.0	213 063	167 399	315 428
davon Aufwand pflanzenbauliche Produktion Fr.	3.6	25 474			-1.9	16 278	10 989	26 805
davon Aufwand Tierhaltung und Tierkäufe Fr.	18.2	51 157			-6.4	181 629	140 948	271 320
= Deckungsbeitrag Betrieb (Bruttoergebnis 1) Fr.	3.2	184 833			-8.2	224 229	149 806	339 927
- Personalaufwand Fr.	3.7	30 014			-1.6	35 567	21 522	60 419
- Übr. betr. Aufw. (ohne Abschr. & Finanzaufw.) Fr.	3.2	59 612			-0.7	59 405	52 843	73 263
davon Pachtzinse & Pächterlasten Fr.	10.6	12 913			3.3	12 104	8 209	18 850
= EBITDA (Ergeb. v. Zins, Steuern & Abschr.) Fr.	3.0	95 207			-13.0	129 257	75 441	206 245
Jahresgew./-verlust (Unternehmenserfolg FiBu) Fr.	13.7	56 705			-1.1	69 321	23 674	121 062
Abschreib. u. Wertberichtigungen total Fr.	2.2	38 323			-17.6	50 360	42 839	69 914
Schuldzins total Fr.	-10.3	7 613			-11.2	8 503	10 362	9 764
Harmonisierte Berechnung landwirtschaftliches Einkommen & Arbeitsverdienst								
+ Erfolg aus Landwirtschaft, FiBu Fr.	9.8	53 679			-4.7	67 088	19 838	119 764
+ Erfolg aus Landwirtschaft ausserhalb FiBu Fr.	-100.0	0			-86.6	732	770	1 136
+ Personalaufwand 1.+2. Säule: Korrektur für LE Fr.		2 797				4 105	1 587	7 491
= Landwirtschaftliches Einkommen Fr.	9.5	56 476			-10.1	71 926	22 195	128 390
Arbeitsverdienst der Familienarbeitskräfte Fr.	19.0	56 476			-4.7	71 926	22 195	128 390
Arbeitsverdienst je Familienarbeitskraft Fr./JAE	21.1	43 805			-4.3	51 700	15 811	99 514
Kalkulatorischer Gewinn/Verlust Fr.	-22.9	-37 982			12.1	-26 871	-76 484	33 950
Eigenkapitalrentabilität %	-15.4	-7.3			37.3	-4.4	-16.7	3.7
Familie und Haushalt (ohne Betriebsgemeinschaften BG)								
Haushaltseinkommen/Gesamteinkommen Fr.	5.8	97 821			-6.4	98 159	66 941	148 984
Landwirtschaftliches Einkommen (ohne BG) Fr.	9.5	53 368			-8.5	69 079	21 556	124 065
Ausserlandwirtschaftliches Einkommen Fr.	1.3	44 453			-1.0	29 080	45 385	24 919

Δ in % = relative Änderungen des balancierten Panels 2015 zu 2014; V1 = Mittel der schlechtesten 25 % aller Betriebe; V4 = Mittel der besten 25 % aller Betriebe, sortiert nach Arbeitsverdienst/Familienjahresarbeitseinheit (FJAE); n. a. = nicht verfügbar.

		Kominiert Andere			
		Δ in %		V1	V4
		15 vs. 14	2015	2015	2015
Anzahl Betriebe			255	73	58
Vertretene Betriebe			4822	1210	1198
Betriebsstruktur					
Gewerbepacht	%	n. a.	5.8	8.8	10.0
Arbeitskräfte	JAE	-2.3	1.93	1.80	1.94
davon Familienarbeitskräfte	FJAE	-4.7	1.38	1.44	1.21
Landwirtschaftliche Nutzfläche (LN)	ha	1.0	28.69	22.09	36.84
davon offene Ackerfläche	ha	0.8	10.46	7.22	15.11
davon Grünland	ha	1.2	17.54	14.27	20.69
davon Dauerkulturen	ha	-7.5	0.40	0.42	0.66
Mittlerer Tierbestand total (Anwesende)	GVE	-1.1	36.3	25.8	50.8
davon Rindergattung	GVE	-1.5	33.0	21.7	47.6
davon Kleine Wiederkäuer	GVE	8.6	0.9	2.0	0.2
davon Schweine	GVE	-7.0	1.0	0.7	1.2
davon Geflügel	GVE	2.5	0.2	0.1	0.1
Tierbesatz	GVE/ha LN	-2.0	1.3	1.2	1.4
Schlussbilanz des Unternehmens					
Aktiven	Fr.	0.2	1 106 941	839 877	1 374 173
Umlaufvermögen	Fr.	-2.5	265 784	159 705	411 785
Anlagevermögen	Fr.	3.8	841 156	680 172	962 388
Passiven	Fr.	0.2	1 106 941	839 877	1 374 173
Fremdkapital	Fr.	2.4	551 536	417 257	693 254
Eigenkapital	Fr.	-2.0	555 404	422 620	680 919
davon Eigenkapitalveränderung FiBu	Fr.	-28.2	15 899	-1 377	32 188
Liquiditätsgrad 2 (quick ratio)	%	5.6	591.7	372.1	620.9
Fremdfinanzierungsgrad	%	2.2	49.8	49.7	50.4
Anlagendeckungsgrad 2 (langfr. Fremdkapital)	%	-2.8	115.9	111.1	120.5
Erfolgsrechnung					
+ Landwirtschaftlicher Betriebsertrag	Fr.	-4.1	328 733	199 131	520 898
davon Ertrag Pflanzenbau	Fr.	-9.4	41 716	27 541	66 201
davon Ertrag Tierhaltung	Fr.	-5.6	190 086	89 775	332 138
davon Ertrag Verarbeitungsprodukte	Fr.	69.0	5 470	10 309	709
davon übrige Erträge (z.B. Maschinenvermiet.)	Fr.	2.2	17 566	11 657	32 589
davon Direktzahlungen	Fr.	-1.1	69 589	56 128	84 813
- Aufwand für Material, Waren & Dienstl.	Fr.	-2.4	131 949	78 641	224 673
davon Aufwand pflanzenbauliche Produktion	Fr.	-2.9	19 479	13 715	28 234
davon Aufwand Tierhaltung und Tierkäufe	Fr.	-3.1	93 027	47 929	170 214
= Deckungsbeitrag Betrieb (Bruttoergebnis 1)	Fr.	-5.2	196 784	120 490	296 226
- Personalaufwand	Fr.	1.8	31 128	19 098	46 835
- Übr. betr. Aufw. (ohne Abschr. & Finanzaufw.)	Fr.	-6.0	58 106	47 690	73 609
davon Pachtzinse & Pächterlasten	Fr.	-6.7	11 422	8 243	17 605
= EBITDA (Ergeb. v. Zins, Steuern & Abschr.)	Fr.	-6.5	107 549	53 702	175 781
Jahresgew./-verlust (Unternehmenserfolg FiBu)	Fr.	1.8	61 816	20 992	106 484
Abschreib. u. Wertberichtigungen total	Fr.	-11.3	40 917	25 972	62 299
Schuldzins total	Fr.	-3.4	6 707	4 534	7 915
Harmonisierte Berechnung landwirtschaftliches Einkommen & Arbeitsverdienst					
+ Erfolg aus Landwirtschaft, FiBu	Fr.	-0.4	59 295	20 291	105 613
+ Erfolg aus Landwirtschaft ausserhalb FiBu	Fr.	-94.7	741	0	0
+ Personalaufwand 1.+2. Säule: Korrektur für LE	Fr.		3 020	971	5 194
= Landwirtschaftliches Einkommen	Fr.	-7.3	63 056	21 262	110 807
Arbeitsverdienst der Familienarbeitskräfte	Fr.	-1.4	63 056	21 262	110 807
Arbeitsverdienst je Familienarbeitskraft	Fr./JAE	3.5	45 634	14 780	91 878
Kalkulatorischer Gewinn/Verlust	Fr.	-9.6	-36 570	-81 368	22 324
Eigenkapitalrentabilität	%	0.8	-6.6	-19.3	3.3
Familie und Haushalt (ohne Betriebsgemeinschaften BG)					
Haushaltseinkommen/Gesamteinkommen	Fr.	-2.4	93 611	66 324	142 841
Landwirtschaftliches Einkommen (ohne BG)	Fr.	-6.4	59 899	20 810	105 208
Ausserlandwirtschaftliches Einkommen	Fr.	6.0	33 712	45 514	37 633

Impressum

Herausgeber	Agroscope, Tänikon 1 8356 Ettenhausen www.agroscope.ch
Auskünfte	Dunja Dux, dunja.dux@ agroscope.admin.ch Dierk Schmid, dierk.schmid@ agroscope.admin.ch
Satz und Druck	Sonderegger Publish AG, Weinfelden
Download	www.grundlagenbericht.ch
Copyright	© Agroscope 2016
Adress- änderungen	Bundesamt für Bauten und Logistik BBL, Bern E-Mail: verkauf.zivil@bbl. admin.ch (bitte Abonne- mentsnummer angeben, die sich auf der Adressetikette befindet)
ISSN	2296-7206 (print) 2296-7214 (online)

Δ in % = relative Änderungen des balancierten Panels 2015 zu 2014; V1 = Mittel der schlechtesten 25 % aller Betriebe; V4 = Mittel der besten 25 % aller Betriebe, sortiert nach Arbeitsverdienst/Familienjahresarbeitseinheit (FJAE); n. a. = nicht verfügbar.