



QR-Rechnung

Pinus Faktura

Gültig ab Version 3.19-02, Juni 2020

1. Um was geht es in diesem Dokument?

Dieses Dokument zeigt relevante Punkte bezüglich QR-Rechnung für das Software-Modul Pinus-Faktura auf und erweitert die vorhandenen Pinus-Faktura-Anleitungen. Generelle Fragen zur QR-Rechnung beantwortet Ihnen die Internetseite paymentstandards.ch.

2. QR-Zahlteil und Empfangsschein erstellen

Pinus-Faktura hat Ihnen bis jetzt die Möglichkeit geboten, Rechnungen mit inkludiertem Oranger Einzahlungsschein (ESR) zu erzeugen. Dieser besteht aus Giro-Angaben und Empfangsschein-Angaben. Die QR-Rechnung, weist diese beiden Teile mit ähnlichen Namen wieder auf: QR-Zahlteil und Empfangsschein. Pinus-Faktura erzeugt diese für Sie.

Zusammenfassung	Ohne MWSt	MWST %	MWST	Total Rechnungsbetrag
	148.55	7.7	11.45	Fr. 160.00

<p>Empfangsschein</p> <p>Konto / Zahlbar an CH91 3150 0000 0000 5932 0 Tierheim Wiesendangen Tierheimstrasse 23 8400 Wintersthur</p> <p>Referenz 25 71380 00000 00000 00000 10011</p> <p>Zahlbar durch Tester Eins - 8303 Bassersdorf</p> <p>Währung Betrag CHF 160.00</p>	<p>Zahlteil</p>  <p>Währung Betrag CHF 160.00</p>	<p>Konto / Zahlbar an CH91 3150 0000 0000 5932 0 Tierheim Wiesendangen Tierheimstrasse 23 8400 Wintersthur</p> <p>Referenz 25 71380 00000 00000 00000 10011</p> <p>Zahlbar durch Tester Eins - 8303 Bassersdorf</p>
--	--	---

Annahmestelle

3. QR-Rechnung einstellen

Die Einstellungen zur QR-Rechnung finden Sie am gleichen Ort, wie jene der ESR-Einzahlungsscheine.

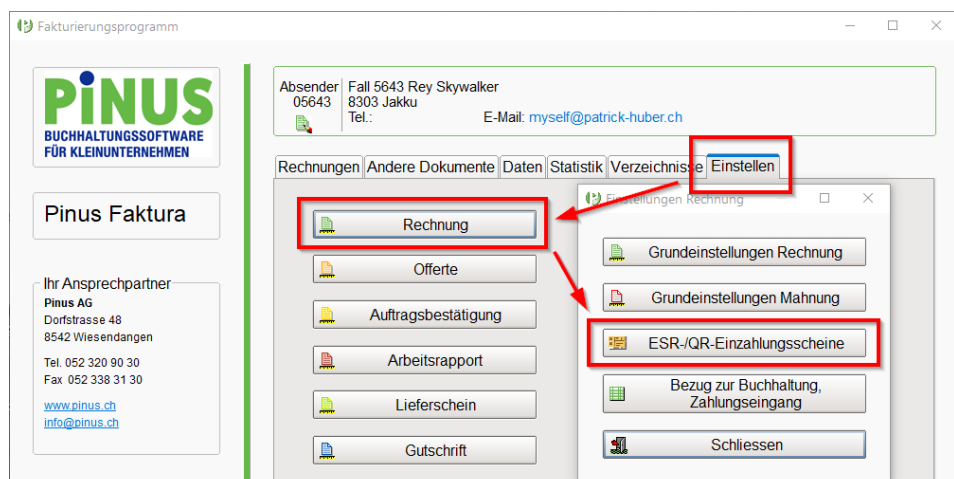

Sie haben 3 Möglichkeiten die Angaben zur QR-Rechnung zu erfassen. Auch wenn Sie Postfinance-Kundin sind, so hat diese hier zu erfolgen. Die 3 Möglichkeiten können auch für orange Einzahlungsscheine (ESR) verwendet werden. Wenn Sie noch Zahlungseingänge von Rechnungen erwarten, die mit ESR ausgestellt wurden, so empfiehlt es sich, ein neues Konto ("nicht in Gebrauch") dafür anzulegen.

ESR-/QR-Einzahlungsscheine festlegen

Konti bestimmen | Einzahlungsschein: Separates Blatt? - Schrift - Kopie | Bei separatem Blatt: Grafik | Text | Belegeinstellungen

Sie können im Maximum 2 Postkonti und 3 Bankkonti für ESR-/QR-Einzahlungsscheine benützen und diese beim Drucken der Rechnungen fallweise zuteilen.

Postkonto 1: 01-10 02-1 ändern

Postkonto 2: nicht in Gebrauch ändern

Bankkonto 1: oder QR-Konto 1: Thurgauer Kantonalbank 8570 Weinfelden / ändern - 1

Bankkonto 2: oder QR-Konto 2: IBAN CH91 ändern - 2

Bankkonto 3: oder QR-Konto 3: ändern - 3

Druckeroptionen Schliessen

ESR-/QR-Einzahlungsscheine festlegen

Bankkonto 3

Inhalt | Positionen | OCR | Voreinstellwert Fibu-Konto

ESR-Einzahlungsschein QR-Einzahlungsschein

Einzahlung für (Bank Name / PLZ und Ort)

Zugunsten von → Musterung AG

→ Beispielgasse 7

→ 8001 → Zürich

IBAN → CH02 7006 1201 8

Teilnehmernummer (Von der Bank zugeteilt, z.B. 01-1852-7)

Kontocode (Von der Bank zugeteilt, im Maximum 16 Ziffern)

Rechnungsbetrag auf Einzahlungsschein Betrag als normale Zahl drucken Betrag nicht drucken Betrag in Kästchen drucken

Zur IBAN-Nummer: Wenn Sie eine QR-IBAN erhalten haben, dann tragen Sie diese ein. Alternativ können Sie auch die IBAN-Nummer ihres Kontos hier eintragen.

Konto ausschalten Schliessen

4. QR-Rechnung drucken (und Einsicht)

An verschiedenen Orten, wo beim Druck der Einzahlungsschein gewählt werden kann, steht Ihnen nun QR-Zahlteil mit Empfangsschein zur Verfügung (IBAN-Eintrag).

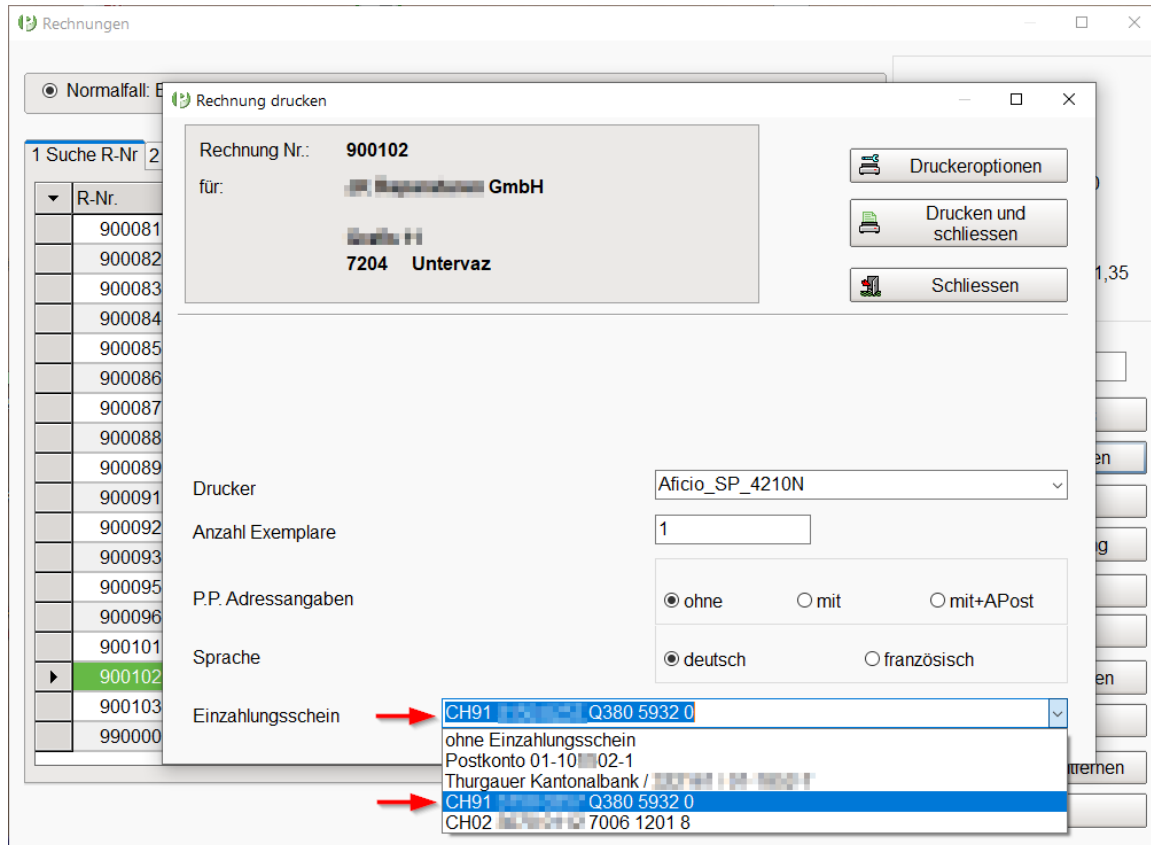

Für  **Einsicht Rechnung** gilt diese Angabe auch.

5. QR-Rechnung auf dem Papier / QR-Rechnung als PDF

Für die Gestaltung der QR-Rechnung wurde eine Spezifikation geschaffen ([Style Guide QR-Rechnung \(Deutsch\)](#) Quelle Payment Standards.CH). Nachfolgend ein Auszug, mit Funktionalität, welche Pinus-Faktura unterstützt:

Variante 1: Zahlteil und Empfangsschein in Papierform integriert

Ist der Zahlteil mit Empfangsschein in einer QR-Rechnung in Papierform integriert, ist eine Perforation zwischen den Angaben zur Rechnung und des Zahlteils mit Empfangsschein sowie zwischen Zahlteil und Empfangsschein obligatorisch.

QR-Rechnung auf dem Papier

Variante 3: QR-Rechnung als PDF

Wird die QR-Rechnung mit Zahlteil und Empfangsschein als PDF-Datei elektronisch versandt, müssen zwischen den Angaben zur Rechnung und dem Zahlteil mit Empfangsschein sowie zwischen dem Zahlteil und dem Empfangsschein Linien aufgedruckt und **ein Scherensymbol** angebracht werden.

Als Alternative zum Scherensymbol kann auch der Hinweis **«Vor der Einzahlung abzutrennen»** oberhalb der Linie (ausserhalb des Zahlteils) aufgedruckt werden.

QR-Rechnung als PDF

Auf der Seite 2 dieses Dokumentes ist die "Variante 3" gezeigt. Wann immer Sie eine QR-Rechnung mit Pinus-Faktura via E-Mail versenden, wird die Rechnung als PDF der E-Mail angehängt und es werden automatisch "Scherensymbole" und "Strichlinien" erzeugt.

Wenn Sie die Rechnung auf einen Drucker senden, egal ob auf einen Papier-Drucker oder auf einen PDF-Drucker werden keine "Scherensymbole" und "Strichlinien" erzeugt.

Möchten Sie "Scherensymbole" und "Strichlinien" immer erzeugt haben, so können Sie das hier permanent ein- oder ausschalten:

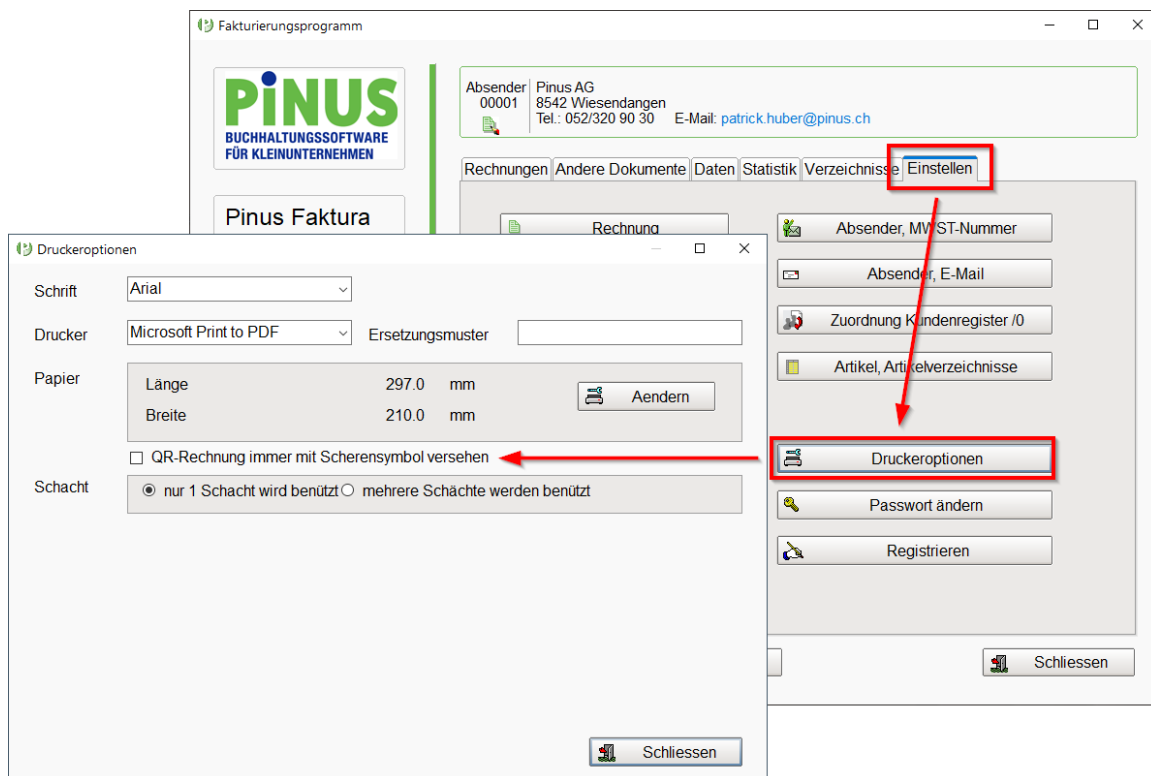

Beschaffung Papiersorte für "Variante 1": Büromateriallieferanten wie auch Online-Shops (BR**K.CH, DI***EC.CH ...) bieten das perforierte Rechnungsformular an.

PINUS AG; 19.06.2020